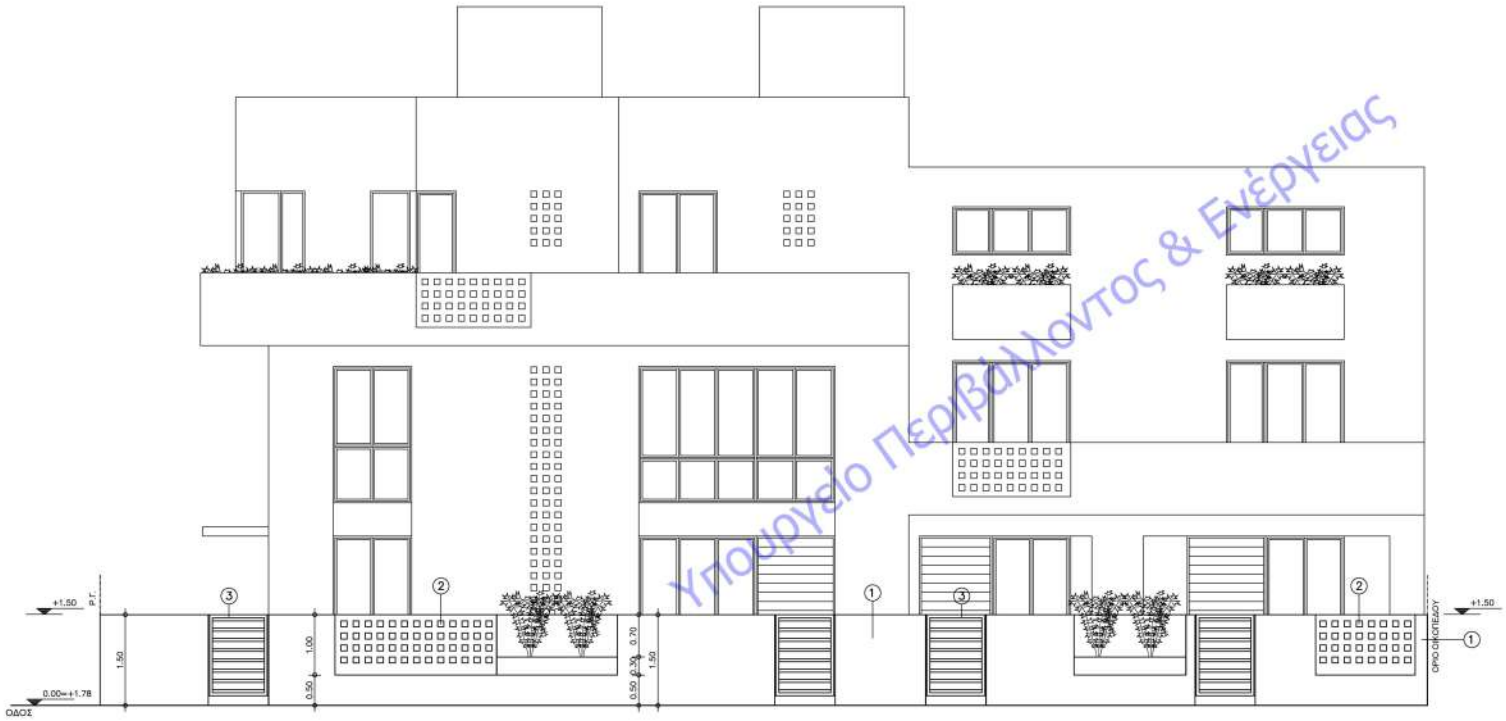

Υπουργείο Περιβάλλοντος & Ενέργειας